

이지캠퍼스 서비스소개서

한국이러닝개발원

이지캠퍼스팀

Last update 2020.03.26

ezCampus

단 하루면 시작할 수 있습니다.

이지캠퍼스는 임대형 LMS로

누구나 하루만에 온라인 강의를 시작 할 수 있도록
기획되었습니다.

시스템 오픈 기간은 평균 1~2일,
월 이용료로 서비스를 제공 합니다.

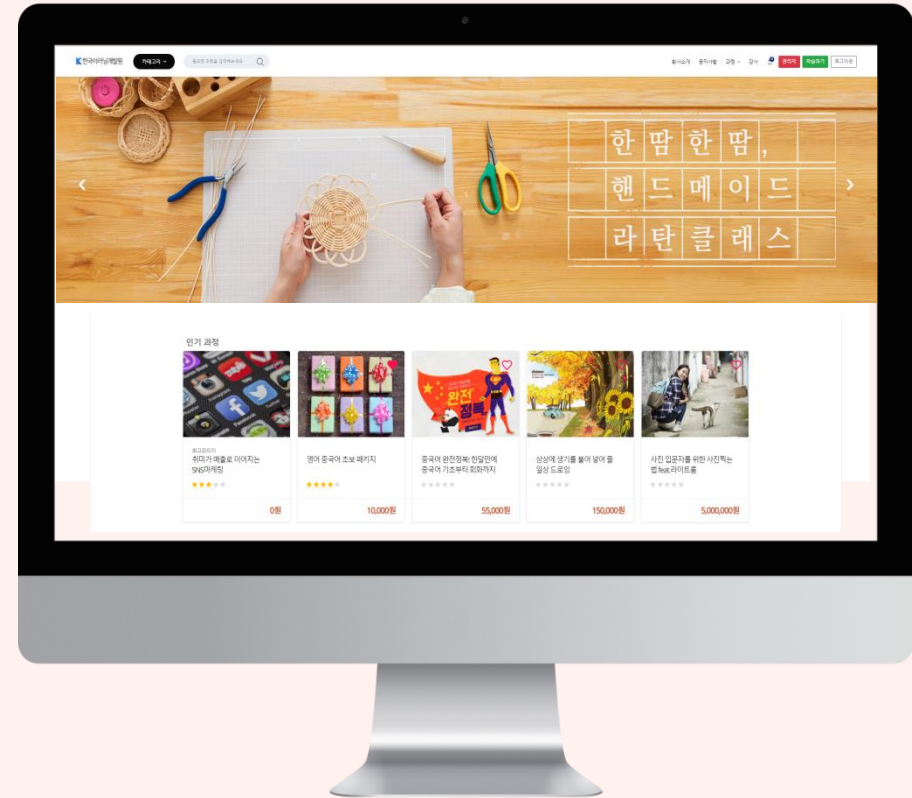

개발자, 디자이너 없이도

어려운 관리자 페이지는 그만!
게시판 등록도, 홈페이지 관리도
간편하고 쉽게 1인이 운영 가능합니다.

매뉴얼 없이 Drag&Drop만으로
온라인 강의 사이트를 만들어 보세요.

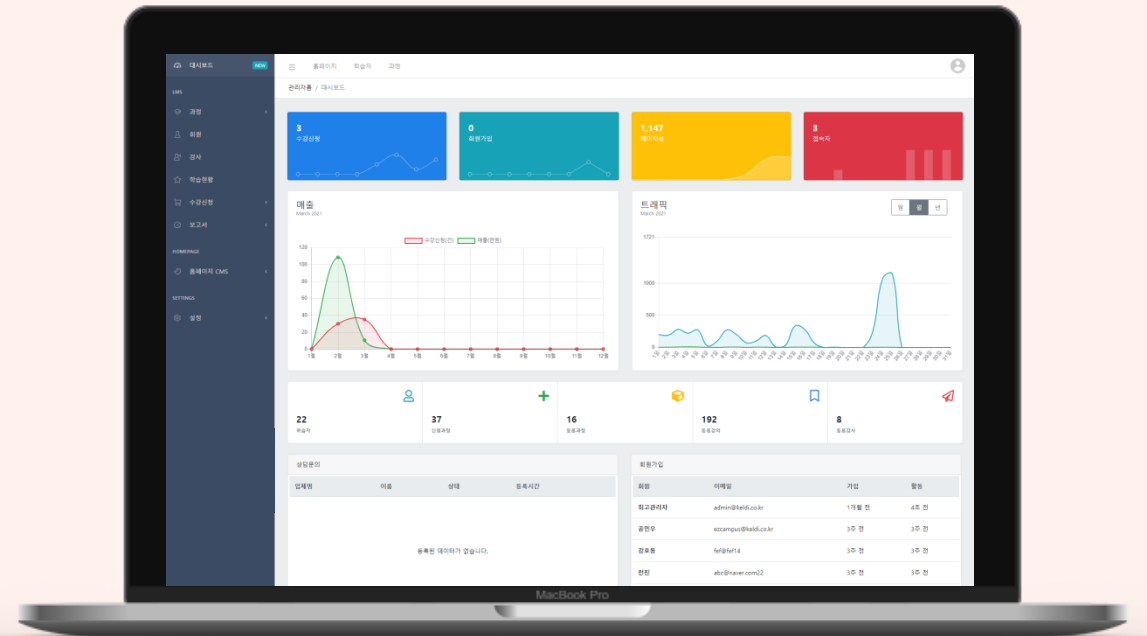

비대면 교육 실시간 강의로

준비된 콘텐츠가 없어도
고민하지 마세요!

ZOOM API연동으로
실시간 강의를 할 수 있습니다.

The screenshot displays the KELDI Education website interface. At the top, there is a navigation bar with the KELDI logo, a search bar, and links for '회사소개', '공지사항', '강사', '과정', '블로그', '관리자', '학습하기', and '로그아웃'. Below this is a dark banner with the text '요즘대세! 집에서 하는 초간단 홈트레이닝' and buttons for '나의과정' and '과정안내'. The main content area features a Zoom logo and a table with the following details:

주제	LIVE순환운동
시작시간	2021-03-08 17:00:00
학습시간	30 분
노트	

Below the table, it states: '이 시스템은 zoom을 통한 Live강의를 지원하고 있습니다.' To the right, there is a sidebar with a '강의' tab and a '수료증' tab. Under '강의', there is a dropdown for 'chapter 01' and a list of lecture items:

- 1. 워밍업 00:00
- 2. LIVE순환운동
- 3. 건강상식퀴즈
- 4. 이 강의 구성은 어떤가요?
- 5. 운동 전 필수! 10분 00:11 스트레칭

Below this list is a dropdown for '사진으로 보는 초 간단 스트레칭' and a list of items:

- 1. 의자에서 하는 하루 10분 스트레칭
- 2. 하루 10분 근력운동
- 3. 직장인을 위한 초간단 스트레칭

At the bottom center, there is a blue circular icon with a white video camera symbol and the word 'zoom' in blue lowercase letters.

학습자 중심의 강의 설계

동영상, 라이브강의, 문서,
퀴즈, 설문, 오프라인 수업일정 등
다양한 유형의 콘텐츠를
섹션으로 모아 담아
맞춤형 과정 설계가 가능합니다.

1. WELCOME반가워요, 여러분

1. 사진촬영의 기초 - 카메라 종류

2. 카메라 기능 기초용어 바로알기

3. 소재부터 셔터누르기까지 사진촬영 순서

4. 카메라 기초 과정 실습

5. QUIZ

6. 오리엔테이션

2. 사진과 카메라의 기본기를 탄탄하게!

1. 초보자를 위한 카메라 종류와 네이밍 총 정리

2. 카메라 렌즈 종류, 뭐 이렇게 많아?

3. 카메라 촬영 실습

이지캠퍼스,
이런 분들께 **유용**합니다.

- ① 구축기간 없이 **당장 온라인강의**를 시작해야 한다.
- ① **자유롭게 서버 용량**을 변경하고 싶다.
- ① 버벅거림 없는 **안정적 동영상 스트리밍**을 원한다.
- ① **긴급장애에 빠르게 대응**해야 한다.
- ① 정기 업데이트로 **트렌드 변화에 대응**해야 한다.

구축 비용을 획기적으로 줄일 수 있습니다.

이지캠퍼스 1년 운영비용

항목	예상비용(원)
이러닝 솔루션 임대	0
+시스템 이용료(50명 기준)	월 500,000
+유지보수 서비스	0
총	6,000,000원

시스템 구축 1년 운영비용

항목	예상비용(원)
이러닝 솔루션 구매 및 개발	30,000,000
+서버 이용료	월 500,000
+유지보수 서비스	월 600,000
총	43,460,000원

■ 서버비 ■ 유지보수비 ■ 개발비

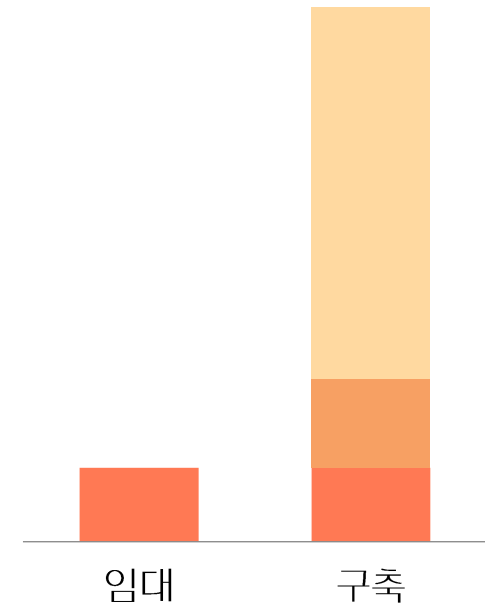

Clients

제작사례



한국예탁결제원



한국해양교통안전공단



홍생수



한국관세사회



KDB나눔재단



KARA



서울시 주거복지센터



서울시립대학교



육아정책연구소



혜원의료재단



고려대학교



공공보건의료재단



TEL	070-5220-0604
SITE	www.ezcampus.co.kr
E-MAIL	ezcampus@keldi.co.kr
ADRESS	서울 노원구 공릉로 232, 서울과학기술대학교 서울테크노파크 10층
